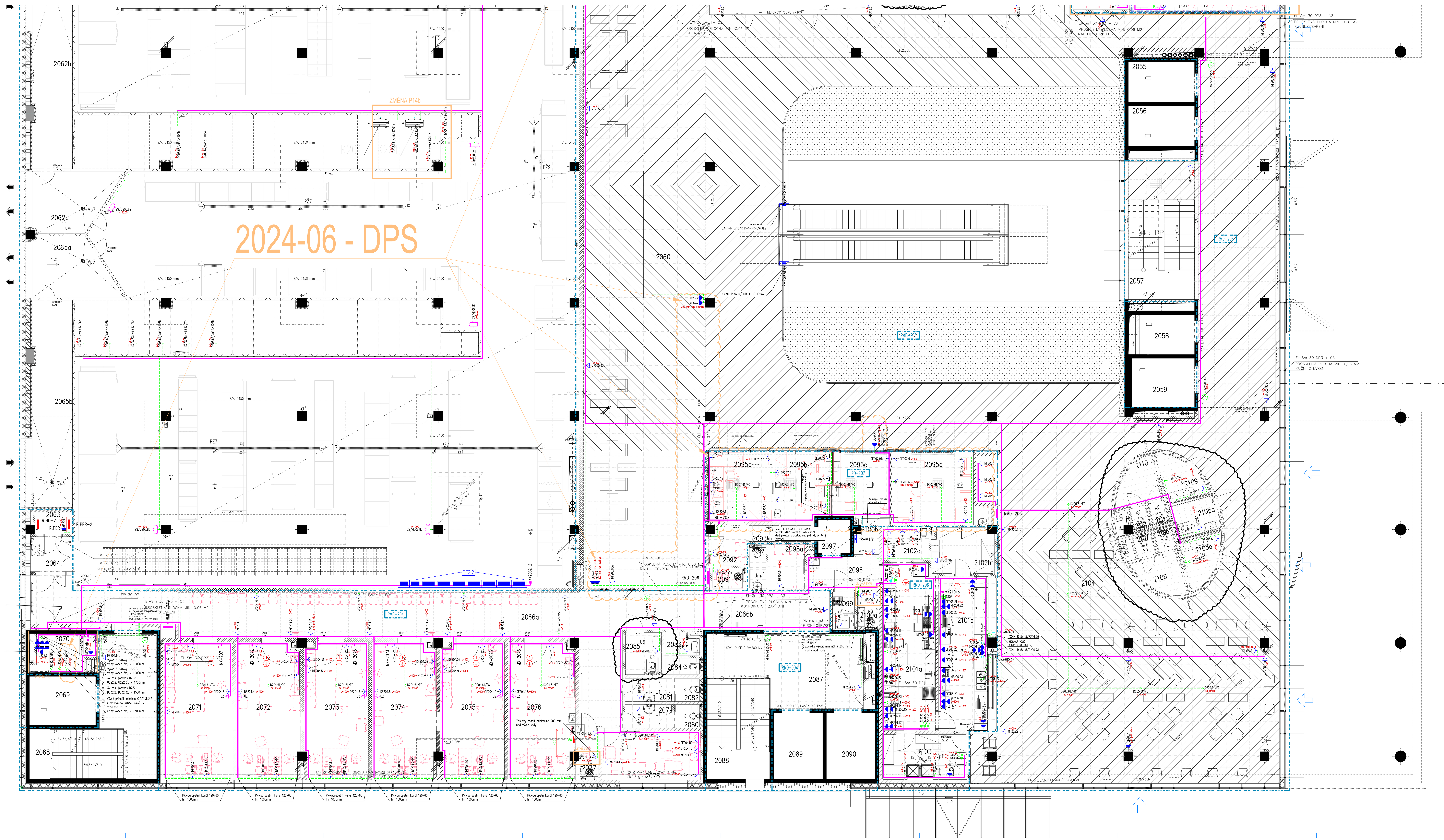

LEGENDA:

MDO	Základní napájení (nezálohované napájené z distribuční sítě)
DO	Napájení z bezpečnostního zdroje: třídy 15s (zálohování dieselagregátem)
UPS	Napájení z bezpečnostního zdroje: třídy 0s (zálohování pomocí on-line UPS)
ZIS	Zdravotnická síť IT napájená z obvodů DO
VDO	Zdravotnická síť IT napájená z obvodů UPS
(2)	Skupina zdravotnických prostor dle ČSN 33 2000-7-710
(A)	Elektrostaticky vodivá podlahová krytina (50kΩ ÷ 1MΩ)

- (x+y) zásuvek ve společném (x+y)-rámečku, krytí IP20
- (x+y) zásuvek + zásuvka pro ochr. pospoj. ve společném (x+y+1)-rámečku, IP20
- Zásuvka 16A, 230V AC pod omítkou, krytí IP20
- Zásuvka 16A, 230V AC v krabici do dutých příček (SDK apod), krytí IP20
- Zásuvka 16A, 230V AC s víčkem pod omítku, krytí IP20
- Zásuvka 16A, 230V AC s víčkem pod omítku, krytí IP44
- Zásuvka 16A, 230V AC, MODUL45, IP20 (do parapetního kanálu)
- Zásuvka 16A, 230V AC, s víčkem na povrch, krytí IP44
- CEE zásuvka 16A, 3p, 6h, 230V AC, pod omítku, IP44, označená "RTG"
- CEE zásuvka 16A, 5p, 6h, 230V AC, pod omítku, IP44
- Vypínač 3pól., 400V AC, na povrch, IP44
- Vypínač 3pól., 400V AC, pod omítku, IP44
- Uzemňovací zásuvka se dvěma svorkami pro vyrovnání potenciálů, krytí IP20
- Zásuvková skříň (2x zas. 1P+N+PE 16A/250V, 1x zas. 3P+N+PE 16A/400V), v= 1200mm (S.H.)
- Instalační tlačítko IP44, pod omítku
- S... Instalační tlačítko IP20, pod omítku
- EAT/R.x Nouzové tlačítko – dvoutlačítko se signálkou – vyrážecí tlačítko doplnit ochranným kroužkem připojit kabelem CXKH-R-J 7x1,5 z rozvaděče technologie R.x
- AT/R.x Nouzové tlačítko – bezpečnostní tlačítko – vyrážecí tlačítko doplnit ochranným kroužkem připojit kabelem CXKH-R-J 5x1,5 z rozvaděče technologie R.x
- SLEDOVANÉ PÁSMO NEVSTUPOVAT VS3/R.x Svítidlo signalizace "Nevstupovat" a "Sledované pásmo" – připojení kabelem CXKH-R-J 5x1,5 z rozvaděče technologie R.x
- NEVSTUPOVAT VS4/R.x Svítidlo signalizace "Nevstupovat" – připojení kabelem CXKH-R-J 3x1,5 z rozvaděče technologie R.x
- SP Signalizační panel klinické signalizace (dodávka medicinálních plynů)
- M el.dveře Napojení el.pohonu automatických dveří (dodávka stavby)
- M el.roleta Napojení el.pohonu rolety (dodávka stavby)
- LS Loketní spínač pro ovládání dveří (napojen kabelem CXKH-R 3x1,5) – plné otevření, v=1200mm
- GULA Vyhřívaná střešní vpust (10W/230V, dodávka STAVBY), napojit pod stropem přes inst.krabici na povrch IP54
- BB Vývod pro napojení bezdotykové baterie (kabelem H05VV-F 2x1,5 z napaječe BB – z podhledu v trubce)
- NZ-BB Napaječ bezdotykových baterií (dodávka ZTI), uložen nad podhledem, příp. v inst. krabici pod stropem
- MP-xxx Signalizační a testovací panel pro zdravotnickou síť IT (viz. Zapojení datové sběrnice BMS) V=1500mm (S.H.)
- CP-xxx Signalizační a testovací panel MONITOR_COM-IP pro zdravotnickou síť IT – Dotykový panel s komunikací a rozhraním Ethernet pro externí datovou sběrnici BCOM a interní sběrnici Modbus (viz TP)– nástěnná montáž

BAREVNÉ ZNAČENÍ ZÁSUVEK:

- MFx.xu Zásuvka úklidová s víčkem napojená z MDO, barva BÍLÁ
- MFx.x Zásuvka napojená z MDO přes proudový chránič, barva BÍLÁ
- DFx.x Zásuvka napojená z DO přes proudový chránič, barva ZELENÁ
- Zx.x Zásuvka napojená ze ZIS, barva ŽLUTÁ
- Vx.x Zásuvka napojená z VDO, barva ORANŽOVÁ
- Ux.x Zásuvka napojená z UPS, barva ČERVENÁ
- UFx.x Zásuvka napojená z UPS přes proudový chránič, barva ČERVENÁ

POZNÁMKA: VZORKY ZÁSUVEK (JEDNOTLIVÉ BAREVNÉ VARIANTY) NECHAT ODSOUHLASIT UŽIVATELEM

Výška:	
úklidových zásuvek (S.H.)	300 mm
ostatních neoznačených zásuvek (S.H.)	1200 mm
spínačů a ovladačů (S.H.)	1200 mm
zásuvkových skříní (S.H.)	1200 mm

POZNÁMKA:

– V prostorách chráněných únikových cest (CHUC) a v prostorách lůžkových odd., JIP, ARO, budou volně vedené elektrorozvody provedeny bezhalogenními kabely s třídou reakce na oheň B2ca s1d1, dle požadavku PD Požárně-bezpečnostní řešení, ČSN 73 0802 a souvisejících norem a vyhl. 23/2008Sb v platném znění (úprava dle vyh.268/2011Sb). V ostatních prostorách jsou navrženy volně vedené elektrorozvody v provedení CYKY, CY apod. Rozvody pod omítkou nebo nad oboustranně požárně odolným podhledem (třídy EI-Sxx) mohou být i v prostoru CHÚC provedeny klasickými PVC kabely.
– V prostorách s rastrovými podhledy budou horizontální rozvody vedeny v instalačních žlabech a lištách nad podhledy. Vertikální rozvody zde budou vedeny v dutých stěnách, pod omítkou, v místech s obklady v trubkách pod omítkou. Rozvody vedené v podlaze jsou navrženy v trubkách.
– V prostorách s rastrovými podhledy budou použity odbočné inst. krabice na povrch uložené nad pohledy, v místnostech se sádrokartónovými (SDK) podhledy krabice do dutých stěn, nebo pod omítku umístěné pod úrovní SDK podhledů.
– Umístění koncových prvků slaboproudých systémů v SLP rozvodnách nutno koordinovat s novou polohou datového racku. Poloha racku viz jednotlivé rozvodny.
– Detaily zapojení a rozvodů BMS – viz výkresy Schéma komunikace BMS D1.01.4g1-95 až D1.01.4g1-96.7
– Propojení rozvaděčů a monitorovacích panelů (MP) interní datovou sběrnicí /J-H(St)H 2x0,8/ bude provedeno dle výkresu Schéma komunikace BMS D1.01.4g1-95 až D1.01.4g1-96.7.
– Ve strojovnách (VZT, CHL, EL, UT, MP apod.) a technických kanálech budou rozvody vedeny ve žlabech a lištách na povrchu.
– Jednotlivé vývody (zásuvky, vypínače, napájená zařízení apod.) označit číslem daného okruhu (rámečky s popisovým polem, samolepky apod.).
– Propojení systému napájení a ovládání žaluzií bude provedeno dle výkresu Schéma – žaluzie
– Hlavní kabelové trasy (kabelové žlaby a rošty) jsou zde naznačeny schematický, jejich druh, provedení a velikost je uveden na samostatném výkrese, taktéž jsou tam uvedeny hlavní silové rozvody (napájení rozvaděčů apod.).
– Prostupy kabelů mezi jednotlivými požárními úseky budou utěsněny protipožárními ucpávkami – viz PD PBŘ.
– Při nejasnostech, či nepředvídaných okolnostech je třeba kontaktovat projektanta, za účelem upřesnění dalších prací.
– Krytí a provedení rozvodů musí odpovídat předpokládanému použití jednotlivých místností a určení vnějších vlivů dle ČSN 33 2000-5-51 ed.3, rozvody v umývárnách budou provedeny dle ČSN 33 2000-7-701 ed.2.
– Nedílnou součástí projektové dokumentace je technická zpráva a výkazy výměr.

POZNÁMKA:

– Tento projekt navazuje a vychází z původního projektu A06-18-P.
– Nově osazená chladící zařízení (fancoily) připojit vodičem CHA-R 6 na soustavu doplňujícího pospojování.

Rozvaděč RD207

VÝVODY DO:
CXKH-R 3x2,5 / DF207.1
CXKH-R 3x2,5 / DF207.2
CXKH-R 3x2,5 / DF207.3
CXKH-R 3x2,5 / DF207.4
CXKH-R 3x2,5 / DF207.5
CXKH-R 3x2,5 / DF207.6
CXKH-R 3x2,5 / DF207.7
CXKH-R 3x1,5 / D207.61/fancoil
CXKH-R 3x2,5 / DF207.91u

Rozvaděč RU222

VÝVODY UPS:
CYKY-J 3x2,5 / U222.1
CYKY-J 3x2,5 / U222.2
CYKY-J 3x2,5 / U222.3
CYKY-J 3x2,5 / U222.4
CYKY-J 3x2,5 / U222.5
CYKY-J 3x2,5 / U222.6
CYKY-J 5x2,5 / U222.31

Rozvaděč RD232

VÝVODY DO:
CYKY-J 3x2,5 / D232.1
CYKY-J 3x2,5 / D232.2
CYKY-J 3x2,5 / D232.3
CYKY-J 3x2,5 / D232.4 / P.
CYKY-J 5x2,5 / D232.31

Rozvaděč RMD204

VÝVODY MDO:
21xCXKH-R3x2,5/MF204.1-21
CXKH-R3x2,5/MF204.81/myčka
3xCXKH-R3x2,5/MF204.91-93
VÝVODY DO:
6xCXKH-R3x2,5/DF204.1,3,5,7,9,11/PC
7xCXKH-R3x2,5/DF204.2,4,6,8,10,12,13
2xCXKH-R3x2,5/DF204.51,52/lednice
CXKH-R3x1,5/DF204.53/SPKS
CXKH-R3x1,5/D204.61/fancoil
3xCXKH-R3x1,5/D204.71-73/el.dveře

CHA-R16/KX2071-KX2076

Rozvaděč RMD205

VÝVODY MDO:
7xCXKH-R3x2,5/MF205.1-7
2xCXKH-R3x2,5/MF205.61-62
3xCXKH-R3x2,5/MF205.91-93
VÝVODY DO:
CXKH-R3x2,5/DF205.1
CXKH-R3x1,5/D205.61/fancoil
3xCXKH-R3x1,5/D205.71-73

Rozvaděč RMD206

VÝVODY MDO:
CXKH-R3x2,5/MF206.1
10xCXKH-R3x2,5/MF206.8-17
2xCXKH-R3x2,5/MF206.19-20
CXKH-R3x2,5/MF206.22
2xCXKH-R3x2,5/MF206.27-28
5xCXKH-R3x2,5/MF206.30-34
CXKH-R3x2,5/MF206.91
CXKH-R5x4/MF206.71(konvektomat)
CXKH-R5x6/MF206.72(indukční deska)
CXKH-R5x10/MF206.73(el. pánev)
CXKH-R3x1,5/MF206.74(digestoř)
CXKH-R5x2,5/MF206.75(předmyčka)
CXKH-R5x4/MF206.76(myčka)
CXKH-R3x2,5/MF206.77(výdejní lázeň)
CXKH-R3x1,5/MF206.78(el. roleta)
CXKH-R3x1,5/MF206.79(el. roleta)
CXKH-R5x6/MDO/R-V13(výtah)
CXKH-R2x1,5/STOP
VÝVODY DO:
6xCXKH-R3x2,5/DF206.2-7
CXKH-R3x2,5/DF206.18
CXKH-R3x2,5/DF206.21
4xCXKH-R3x2,5/DF206.23-26
CXKH-R3x2,5/DF206.29
2xCXKH-R3x2,5/DF206.35-36

CHA-R16/KX2101a
CHA-R16/KX2101b

LEGENDA MÍSTNOSTÍ 2.NP

Č.M.	NÁZEV MÍSTNOSTI	PLOCHA (M2)	DRUH PODLAHY		POVRCH STĚN		STROP / PODHLED	S.V. PODHL.
2001	SCHODIŠTĚ	13,2	TERACO	T01/T02	POHL. STĚRKA KERAM. OBKL. VÝTAHŮ	N7/PSV	STĚRKA N7	–
2002	CHODBA	19,9	TERACO	T10	POHL. STĚRKA KERAM. OBKL. VÝTAHŮ	N7/PSV	RASTR R7 SDK 5, SDK 10	3,00
2003	VÝTAH V1–PERSONÁL	8,9	–	–	NÁTĚR	N3	–	–
2004	SLABOPROUD	7,2	PVC ANTISTATIK	P10	NÁTĚR	N3	NÁTĚR 3	3,60
2005a	CHODBA	158,7	PVC	P12	NÁTĚR	N1b	RASTR 7, SDK 5	2,50
2005b	CHODBA	18,8	TERACO	T10	POHL. STĚRKA	N7	RASTR 7	2,50
2006	CHODBA	5,4	PVC	P14	NÁTĚR	N1c	RASTR 5	2,50
2007	UMÝVÁRNA	3,3	PVC PROTISKLUZNÉ	P15	KER. OBKLAD DO PODHL.	N4	RASTR 5	2,50
2008	SLUŽEBNÍ M.–NEUROLOGIE	21,9	PVC	P14	NÁTĚR KER. OBKLAD ZA LINKOU	N1c/N4	RASTR 11 SDK 5, SDK 8	2,70/3,00
2009	SLUŽEBNÍ M.–KARDIO	20,9	PVC	P14	NÁTĚR KER. OBKLAD ZA LINKOU	N1c/N4	RASTR 11 SDK 5, SDK 8	2,70/3,00
2010	PŘEDSÍŇ WC	1,6	KERAMICKÁ DLAŽBA	D10	KER. OBKLAD DO PODHL.	N4	RASTR 5	2,50
2011	WC	1,5	KERAMICKÁ DLAŽBA	D10	KER. OBKLAD DO PODHL.	N4	RASTR 5	2,50
2012	CHODBA	5,0	PVC	P14	NÁTĚR	N1c	RASTR 5	2,50
2013	UMÝVÁRNA	3,3	PVC PROTISKLUZNÉ	P15	KER. OBKLAD DO PODHL.	N4	RASTR 5	2,50
2014	SLUŽEBNÍ M.–INTERNA	20,7	PVC	P14	NÁTĚR KER. OBKLAD ZA LINKOU	N1c/N4	RASTR 11 SDK 5	2,70/3,00
2015	SLUŽEBNÍ M.–ARO	20,7	PVC	P14	NÁTĚR KER. OBKLAD ZA LINKOU	N1c/N4	RASTR 11 SDK 5, SDK 8	2,70/3,00
2016	PŘEDSÍŇ WC	1,6	KERAMICKÁ DLAŽBA	D10	KER. OBKLAD DO PODHL.	N4	RASTR 5	2,50
2017	WC	1,5	KERAMICKÁ DLAŽBA	D10	KER. OBKLAD DO PODHL.	N4	RASTR 5	2,50
2018	CHODBA	2,4	PVC	P14	NÁTĚR	N1c	RASTR 5	2,50
2019	UMÝVÁRNA	3,3	PVC PROTISKLUZNÉ	P15	KER. OBKLAD DO PODHL.	N4	RASTR 5	2,50
2020	SLUŽEBNÍ M.–ARO	21,0	PVC	P14	NÁTĚR KER. OBKLAD ZA LINKOU	N1c/N4	RASTR 11 SDK 5, SDK 8	2,70/3,00
2021	ÚKLID	2,5	KERAMICKÁ DLAŽBA	D10	KER. OBKLAD DO PODHL.	N4	RASTR 5	2,50
2022	CHODBA	4,2	PVC	P14	NÁTĚR	N1c	RASTR 5	2,50
2023	PRIMÁŘ ARO, HLÁSÁRNA	41,4	PVC	P14	NÁTĚR	N1c	RASTR 11 SDK 5, SDK 8	2,70/3,00
2024	UMÝVÁRNA	4,5	PVC PROTISKLUZNÉ	P15	KER. OBKLAD DO PODHL.	N4	RASTR 5	2,50
2025	CHODBA	28,8	TERACO	T10	POHL. STĚRKA KERAM. OBKL. VÝTAHŮ	N7/PSV	RASTR R7, SDK 5, SDK 10	3,0
2026	SCHODIŠTĚ	17,8	TERACO	T01/T02	POHL. STĚRKA KERAM. OBKL. VÝTAHŮ	N7/PSV	STĚRKA N7	–
2027	VÝTAH V2–ODPAD	8,9	–	–	NÁTĚR	N3	–	–
2028	VÝTAH V3–PACIENT	8,9	–	–	NÁTĚR	N3	–	–
2029a	SILNOPROUD	5,5	BETON + NÁTĚR	B10	NÁTĚR	N3	NÁTĚR 3	3,60
2029b	PŘEDSÍŇ	0,5	BETON + NÁTĚR	B10	NÁTĚR	N3	SDK 5	2,50
2030	FILTR	7,0	PVC	P11a	NÁTĚR	N1b	RASTR 4b	2,50
2031	CHODBA	71,2	PVC	P11a	NÁTĚR KER. OBKLAD ZA UMYV.	N1b/N4	RASTR 4a	2,50
2032	ŠATNA	5,8	PVC	P11a	NÁTĚR	N1c	RASTR 4b	2,50
2033	ŠATNA	9,2	PVC	P11a	NÁTĚR	N1c	RASTR 4b	2,50
2034	UMÝVÁRNA	4,1	PVC PROTISKLUZNÉ	P15	KER. OBKLAD DO PODHL.	N4	RASTR 5	2,50
2035	PŘEDSÍŇ WC	2,2	KERAMICKÁ DLAŽBA	D10	KER. OBKLAD DO PODHL.	N4	RASTR 5	2,50
2036	WC PERSONÁL	1,6	KERAMICKÁ DLAŽBA	D10	KER. OBKLAD DO PODHL.	N4	RASTR 5	2,50
2037	PŘEDSÍŇ WC	3,5	KERAMICKÁ DLAŽBA	D10	KER. OBKLAD DO PODHL.	N4	RASTR 5	2,50
2038	WC PERSONÁL	1,3	KERAMICKÁ DLAŽBA	D10	KER. OBKLAD DO PODHL.	N4	RASTR 5	2,50
2039	ČISTÍCÍ MÍSTNOST	7,1	PVC	P11a	KER. OBKLAD DO PODHL.	N4	RASTR 4b	2,50
2040	CHODBA	4,5	PVC	P11a	NÁTĚR	N1b	RASTR 4b	2,50
2041	PŘEVLÉKACÍ BOX	2,1	PVC	P11a	NÁTĚR	N1b	RASTR 5	2,50
2042	WC	3,7	KERAMICKÁ DLAŽBA	D10	KER. OBKLAD DO PODHL.	N4	RASTR 5	2,50
2043	STACIONÁŘ	35,9	PVC EL. VODIVÉ	P11	TAPETA KER. OBKLAD ZA LINKOU	N8/N4	RASTR 1	2,70
2044	ÚKLID	4,0	KERAMICKÁ DLAŽBA	D10	KER. OBKLAD DO PODHL.	N4	RASTR 5	2,50
2045a	POPISOVNA–LÉKAŘ	9,6	PVC	P11a	NÁTĚR	N1c	RASTR 4a SDK 5, SDK 8	2,40/3,00
2045b	DENNÍ MÍSTNOST ZAMĚS.	10,1	PVC	P14	NÁTĚR KER. OBKLAD ZA LINKOU	N1c/N4	RASTR 4a SDK 5, SDK 8	2,60/3,00
2046	SKLAD	16,5	PVC	P11a	NÁTĚR	N1b	RASTR 4b SDK 5, SDK 8	2,50/3,00
2047	PŘÍPRAVNA	11,7	PVC	P11a	NÁTĚR KER. OBKLAD ZA UMYV.	N1b/N4	RASTR 4a	2,60
2048	OVLADOVNA	15,8	PVC EL. VODIVÉ	P11	NÁTĚR KER. OBKLAD ZA UMYV.	N1b/N4	RASTR 1	2,60
2049	SKLAD	5,0	PVC	P11a	NÁTĚR	N1b	RASTR 4b	2,40
2050	ANGIO	50,8	PVC EL. VODIVÉ	P11b	BARIT. OMÍTKA, NÁTĚR	N5	RASTR 6	2,905 DLE LT
2051	TECHNIKA	8	PVC EL. VODIVÉ	P11	NÁTĚR	N1b	RASTR 4a	2,50
2052	TECHNIKA	9,5	PVC EL. VODIVÉ	P11	NÁTĚR	N1b	RASTR 4a	2,50
2053	ANGIO	48,2	PVC EL. VODIVÉ	P11b	BARIT. OMÍTKA, NÁTĚR	N5	RASTR 6	2,905 DLE LT
2054a	OVLADOVNA	13,9	PVC EL. VODIVÉ	P11	NÁTĚR KER. OBKLAD ZA UMYV.	N1b/N4	RASTR 1	2,60
2054b	SKLAD	4,8	PVC	P11a	NÁTĚR	N1b	RASTR 4b	2,50
2054c	HALA	91,9	TERACO	T10V, T10	POHL. STĚRKA SKLENĚNÝ OBKLAD	N7/PSV	RASTR 14 SDK 8	3,00
2055	VÝTAH V4	7,4	–	–	NÁTĚR	N3	–	–
2056	VÝTAH V5	7,4	–	–	NÁTĚR	N3	–	–
2057	SCHODIŠTĚ	19,7	TERACO	T01/T02	POHL. STĚRKA SKLENĚNÝ OBKL. VÝTAHŮ	N7/PSV	STĚRKA N7	–
2058	VÝTAH V6	7,4	–	–	NÁTĚR	N3	–	–
2059	VÝTAH V7–JÍDLO	8,9	–	–	NÁTĚR	N3	–	–
2060	CHODBA	237,6	TERACO/PVC/OBLÁZKY	T10V/P14V/B13V	POHL. STĚRKA OBKLAD Z DESEK	N7/N9	RASTR 12,14	2,60/3,00
2061	OCHOZ	222,1	TERACO	T10V/V25	POHL. STĚRKA KZS DLE SKLADEB KCÍ	N7/W2	SDK5 (VITRÍNA)	–
2062a	VZDUCHOTECHNIKA	840,2	BETON + NÁTĚR	B11	AKUSTICKÝ OBKLAD	AKU50	SDK 1	3,50
2062b	SACÍ KOMORA VZT	25	BETON + NÁTĚR	B12	FASÁDNÍ NÁTĚR	W12,W1	ETICS – F6b	3,45/1,68
2062c	VÝFUKOVÁ KOMORA VZT	69,5	BETON + NÁTĚR	B12	FASÁDNÍ NÁTĚR	W12,W1	ETICS – F6b	3,45/1,67
2063	EL. PBŘ	2,0	BETON + NÁTĚR	B10	NÁTĚR	N3	NÁTĚR N3	3,50
2064	ZÁDVEŘÍ	6,0	BETON + NÁTĚR	B10	NÁTĚR	N3	NÁTĚR N3	3,50
2065a	VÝFUKOVÁ KOMORA VZT	69,5	BETON + NÁTĚR	B12	FASÁDNÍ NÁTĚR	W12,W1	ETICS – F6b	3,45/1,67
2065b	SACÍ KOMORA VZT	23,1	BETON + NÁTĚR	B12	FASÁDNÍ NÁTĚR	W12,W1	ETICS – F6b	3,45/1,68
2066a	ČEKÁRNA	93,5	PVC, TERACO	P12, T10	NÁTĚR POHL. STĚRKA	N1b/N7	RASTR 7 SDK 5	2,70/3,00
2066b	CHODBA	12,2	TERACO	T10	POHL. STĚRKA NÁTĚR	N1b/N7	RASTR 7	2,50
2067	CHODBA	19,9	TERACO	T10	POHL. STĚRKA KERAM. OBKL. VÝTAHŮ	N7/PSV	RASTR R7 SDK 5, SDK 10	3,00
2068	SCHODIŠTĚ	13,2	TERACO	T01/T02	POHL. STĚRKA KERAM. OBKL. VÝTAHŮ	N7/PSV	STĚRKA N7	–
2069	VÝTAH V10–PERSONÁL	8,9	–	–	NÁTĚR	N3	–	–
2070	SLABOPROUD	7,2	PVC ANTISTATIK	P10	NÁTĚR	N3	NÁTĚR 3	3,60
2071	PŘÍJMOVÁ AMBULANCE	26,8	PVC	P11a	NÁTĚR KER. OBKLAD ZA LINKOU	N1b/N4	RASTR 4a SDK 5, SDK 8	2,70/3,00
2072	PŘÍJMOVÁ AMBULANCE	24,7	PVC	P11a	NÁTĚR KER. OBKLAD ZA LINKOU	N1b/N4	RASTR 4a SDK 5, SDK 8	2,70/3,00
2073	PŘÍJMOVÁ AMBULANCE	24,7	PVC	P11a	NÁTĚR KER. OBKLAD ZA LINKOU	N1b/N4	RASTR 4a SDK 5, SDK 8	2,70/3,00
2074	AMBULANCE BOLESTI	24,7	PVC	P11a	NÁTĚR KER. OBKLAD ZA LINKOU	N1b/N4	RASTR 4a SDK 5, SDK 8	2,70/3,00
2075	AMBULANCE BOLESTI	24,7	PVC	P11a	NÁTĚR KER. OBKLAD ZA LINKOU	N1b/N4	RASTR 4a SDK 5, SDK 8	2,70/3,00
2076	ODBĚRY	25,5	PVC	P11a	NÁTĚR KER. OBKLAD ZA LINKOU	N1b/N4	RASTR 4a SDK 5, SDK 8	2,70/3,00
2077	ÚKLID	2,7	KERAMICKÁ DLAŽBA	D10	KER. OBKLAD DO PODHL.	N4	RASTR 5	2,50
2078	DENNÍ MÍSTNOST ZAMĚST.	13,9	PVC	P14	NÁTĚR KER. OBKLAD ZA LINKOU	N1c/N4	RASTR 4b SDK 5, SDK 8	2,60/3,00
2079	PŘEDSÍŇ WC Ž PERSONÁL	3,1	KERAMICKÁ DLAŽBA	D10	KER. OBKLAD DO PODHL.	N4	RASTR 5	2,50
2080	WC Ž PERSONÁL	1,7	KERAMICKÁ DLAŽBA	D10	KER. OBKLAD DO PODHL.	N4	RASTR 5	2,50
2081	PŘEDSÍŇ WC M PERSONÁL	3,1	KERAMICKÁ DLAŽBA	D10	KER. OBKLAD DO PODHL.	N4	RASTR 5	2,50
2082	WC M PERSONÁL	1,7	KERAMICKÁ DLAŽBA	D10	KER. OBKLAD DO PODHL.	N4	RASTR 5	2,50
2083	PŘEDSÍŇ WC M PACIENTI	2,2	KERAMICKÁ DLAŽBA	D10	KER. OBKLAD DO PODHL.	N4	RASTR 5	2,50
2084	WC M PACIENTI	1,7	KERAMICKÁ DLAŽBA	D10	KER. OBKLAD DO PODHL.	N4	RASTR 5	2,50
2085	WC–INVALIDA	4,2	KERAMICKÁ DLAŽBA	D10	KER. OBKLAD DO PODHL.	N4	RASTR 5	2,50
2086	ZRUŠENO							
2087	CHODBA	28,8	TERACO	T10	POHL. STĚRKA KERAM. OBKL. VÝTAHŮ	N7/PSV	RASTR R7 SDK 5, SDK 10	3,00
2088	SCHODIŠTĚ	17,8	TERACO	T01/T02	POHL. STĚRKA KERAM. OBKL. VÝTAHŮ	N7/PSV	STĚRKA N7	–
2089	VÝTAH V9–PACIENT	8,9	–	–	NÁTĚR	N3	–	–
2090	VÝTAH V8–ODPAD	8,9	–	–	NÁTĚR	N3	–	–
2091	ÚKLID	1,8	KERAMICKÁ DLAŽBA	D10	KER. OBKLAD DO PODHL.	N4	RASTR 5	2,50
2092	ŠATNA	3,8	PVC	P12	NÁTĚR	N1c	RASTR 5	2,50
2093	PŘEDSÍŇ WC	1,5	KERAMICKÁ DLAŽBA	D10	KER. OBKLAD DO PODHL.	N4	RASTR 5	2,50
2094	WC	1,4	KERAMICKÁ DLAŽBA	D10	KER. OBKLAD DO PODHL.	N4	RASTR 5	2,50
2095a	ZÁZEMÍ POKLADNY	12,5	PVC	P14V	POHL. STĚRKA KERAM. OBKLAD	N7/N4	SDK 30	2,7/3
2095b	PŘEPÁŽKA	11,4	PVC	P14V	POHL. STĚRKA KERAM. OBKLAD	N7/N4	SDK 30	2,7/3
2095c	KLIENTSKÁ ZÓNA	10,3	PVC	P14V	POHL. STĚRKA KERAM. OBKLAD	N7/N4	RASTR 12	3,00
2095d	MÍSTNOST PRO ROZJÍMÁNÍ	17,7	PVC	P14V	POHL. STĚRKA KERAM. OBKLAD	N7/N4	RASTR 12	3,00
2096	CHODBA	6,0	PVC PROTISKLUZNÉ	P18	NÁTĚR	N1b/N4	RASTR 3	2,50
2097	VÝTAH V13	3,0	–	–	NÁTĚR	N3	–	–
2098a	ŠATNA	5,5	PVC	P12	NÁTĚR	N1c	RASTR 3	2,50
2098b	WC	1,0	KERAMICKÁ DLAŽBA	D10	KER. OBKLAD DO PODHL.	N4	RASTR 5	2,50
2098c	PŘEDSÍŇ WC	1,0	KERAMICKÁ DLAŽBA	D10	KER. OBKLAD DO PODHL.	N4	RASTR 5	2,50
2099	ODPAD	2,4	PVC PROTISKLUZNÉ	P17	KER. OBKLAD DO PODHL.	N4	RASTR 5	2,50
2100a	ÚKLID	2,0	PVC PROTISKLUZNÉ	P17	KER. OBKLAD DO PODHL.	N4	RASTR 5	2,50
2100b	SKLAD OBALŮ	1,7	PVC PROTISKLUZNÉ	P17	KER. OBKLAD DO PODHL.	N4	RASTR 5	2,50
2101a	ZÁZEMÍ BUFETU	25,5	PVC PROTISKLUZNÉ	P17	KER. OBKLAD DO PODHL.	N4	RASTR 10	2,70
2101b	VÝDEJ JÍDEL	25,1	PVC PROTISKLUZNÉ	P17	KER. OBKLAD DO PODHL.	N4	RASTR 10	2,70
2102a	SKLAD POTRAVIN	4,5	PVC PROTISKLUZNÉ	P17	NÁTĚR POTRAVIN.	N1a	RASTR 10	2,50
2102b	SKLAD	8,0	PVC PROTISKLUZNÉ	P17	NÁTĚR POTRAVIN.	N1a	RASTR 10	2,50
2103	MYTÍ	11,0	PVC PROTISKLUZNÉ	P17	KER. OBKLAD DO PODHL.	N4	RASTR 10	2,60
2104	JÍDELNA	275,6	PVC, TERACO	P14V, T10V	NÁTĚR POHL. STĚRKA	N1c/N7	RASTR 12,14 SDK5,SDK8	3,00
2105a	WC–INVALIDA	4,4	KERAMICKÁ DLAŽBA	D10	KER. OBKLAD DO PODHL.	N4	RASTR 5	2,50
2105b	PŘEDSÍŇ WC ŽENY	4,6	KERAMICKÁ DLAŽBA	D10	KER. OBKLAD DO PODHL.	N4	RASTR 5	2,50
2106	CHODBA	4,7	KERAMICKÁ DLAŽBA	D10	KER. OBKLAD DO PODHL.	N4	RASTR 5	2,50
2107	WC ŽENY	1,1	KERAMICKÁ DLAŽBA	D10	KER. OBKLAD DO PODHL.	N4	RASTR 5	2,50
2108	WC ŽENY	1,1	KERAMICKÁ DLAŽBA	D10	KER. OBKLAD DO PODHL.	N4	RASTR 5	2,50
2109	PŘEDSÍŇ WC MUŽI	4,6	KERAMICKÁ DLAŽBA	D10	KER. OBKLAD DO PODHL.	N4	RASTR 5	2,50
2110	CHODBA	4,8	KERAMICKÁ DLAŽBA	D10	KER. OBKLAD DO PODHL.	N4	RASTR 5	2,50
2111	WC MUŽI	1,0	KERAMICKÁ DLAŽBA	D10	KER. OBKLAD DO PODHL.	N4	RASTR 5	2,50
2112	WC MUŽI	1,0	KERAMICKÁ DLAŽBA	D10	KER. OBKLAD DO PODHL.	N4	RASTR 5	2,50

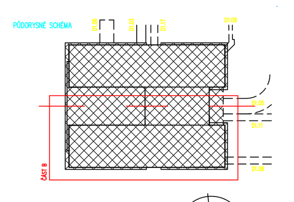

ROZVODNÁ SOUSTAVA: TN-C-S, 3+N+PE, 3x 230/400V, 50Hz
Zdravotnická síť IT, 2P+ PE, 230V, 50Hz
OCHRANA PŘED ÚRAZEM EL. PROUDEM: AUTOMATICKÉ ODPOJENÍ OD ZDROJE
DOPLŇUJÍCÍ OCHRANNÉ POSPOJOVÁNÍ

±0,000 = 235,00m BPV

penta projekt

GENERÁLNÍ PROJEKTANT
PENTA PROJEKT s.r.o.
Mrštíkova 1166/12
586 01 Jihlava
IČ: 479 16 621
+420 567 312 451
www.pentaprojekt.cz
penta@penta.ji.cz

NPK, a.s., Pardubická nemocnice, výstavba pavilonu centrálního urgentního příjmu s centralizací akutních provozů - změna účelu užívání m.č. 2095 z prodejny na pokladnu

INVESTOR
Nemocnice Pardubického kraje a.s.
Pardubičky, Kyjevská 44
532 03 Pardubice
IČ: 275 20 536

D1.01 Centrální urgentní příjem
D1.01.4g SILNOPROUDÁ ELEKTROTECHNIKA

HLAVNÍ ARCHITEKT PROJEKTU
ing. arch. Jaromír Homolka, CSc.
HLAVNÍ INŽENÝR PROJEKTU
ing. Viktor Šlapal
ZPRACOVATEL ČÁSTI PD
PENTA PROJEKT s.r.o.
Mrštíkova 1166/12
586 01 Jihlava
IČ: 479 16 621
+420 567 312 451
penta@penta.ji.cz
VEDOUCÍ PROJEKTANT
ing. arch. Jaromír Homolka, CSc.
VYPRACOVAL
Ing. Josef Škarek
KONTROLOVAL
Ing. Petr Kremláček

AUTORIZAČNÍ RAZÍTKO | ČÍSLO PARÉ

ČÍSLO VÝKRESU	REVIZE	NÁZEV VÝKRESU		
D1.01.4g-42B	**R00**	**2.NP - ZÁSUVKOVÉ A TECHNOLOGICKÉ ROZVODY - část B**		
ČÍSLO ZAKÁZKY	STUPEŇ PD	MĚŘÍTKO	FORMÁT	DATUM
2024-06	**DPS**	1 : 50	30x A4	5 / 2024

TENTO VÝKRES A JEHO DETAILY JSOU MAJETKEM ZHOTOVITELE A NESMÍ BÝT POUŽIT CELÝ ANI Z ČÁSTI BEZ JEHO PÍSEMNÉHO SOUHLASU (DLE ZÁKONA č. 121/2000 Sb.)